

ESCAPE

CONJUNTO DEL TUBO DE ESCAPE (3SZ-VE)

COMPONENTES.....	EX-1
EXTRACCIÓN.....	EX-2
INSTALACIÓN.....	EX-2

CONJUNTO DEL TUBO DE ESCAPE (3SZ-VE)

COMPONENTES

EX

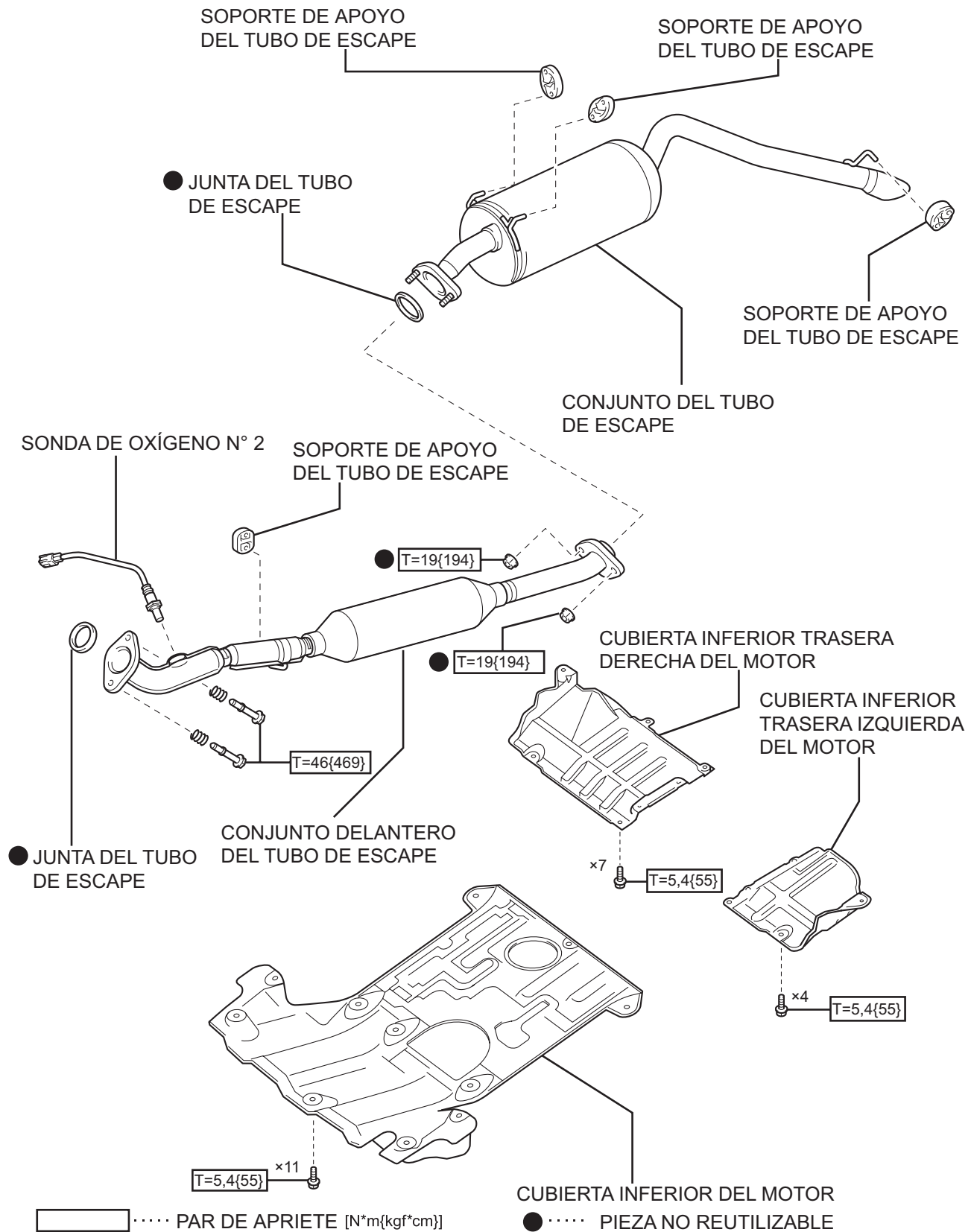

EXTRACCIÓN

1. EXTRAIGA LA CUBIERTA INFERIOR DEL MOTOR
2. EXTRAIGA LA CUBIERTA INFERIOR TRASERA DERECHA DEL MOTOR
3. EXTRAIGA LA CUBIERTA INFERIOR TRASERA IZQUIERDA DEL MOTOR
4. EXTRAIGA EL CONJUNTO DEL TUBO DE ESCAPE
 - (a) Extraiga las 2 tuercas.
 - (b) Extraiga los 3 amortiguadores del soporte del tubo de escape y, a continuación, extraiga el conjunto del tubo de escape.
5. EXTRAIGA LA Sonda DE OXÍGENO N° 2 (consulte la página EC - 12)

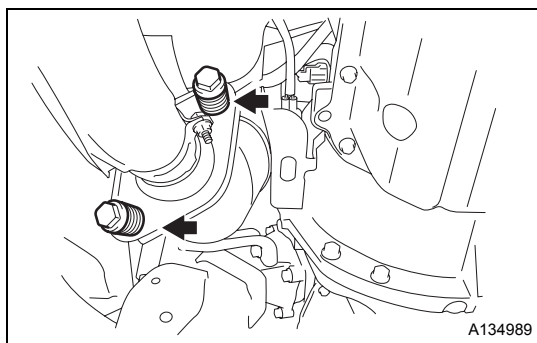
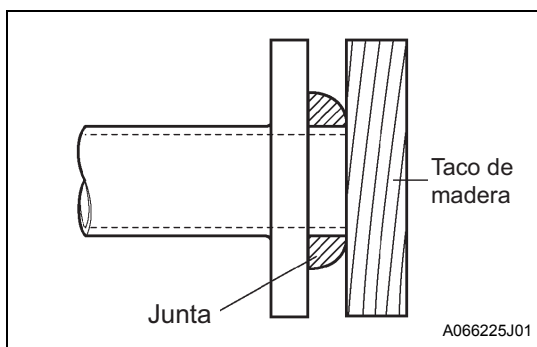
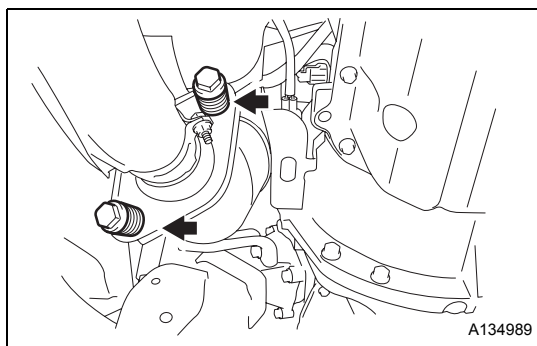
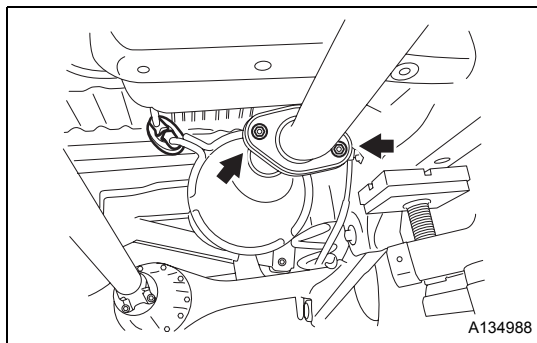

6. EXTRAIGA EL CONJUNTO DELANTERO DEL TUBO DE ESCAPE
 - (a) Quite los 2 pernos y los 2 muelles.
 - (b) Extraiga el amortiguador del soporte del tubo de escape y, a continuación, extraiga el conjunto delantero del tubo de escape.

INSTALACIÓN

1. INSTALE EL CONJUNTO DELANTERO DEL TUBO DE ESCAPE
 - (a) Utilice un taco de madera y un martillo para golpear ligeramente una junta nueva hasta que esté al mismo nivel que el colector de escape.

AVISO:

 - Asegúrese de que la junta se ha instalado en la dirección correcta.
 - No vuelva a utilizar una junta que se haya extraído anteriormente.
 - Al instalar el tubo de escape, no introduzca una junta nueva en el colector de escape.
 - (b) Instale el conjunto del tubo de escape delantero con el amortiguador de soporte del tubo de escape.
 - (c) Instale el conjunto delantero del tubo de escape en el colector de escape con 2 muelles y 2 pernos.

Par de apriete: 46 N*m (469 kgf*cm)
2. INSTALE EL CONJUNTO DEL TUBO DE ESCAPE
 - (a) Instale el conjunto del tubo de escape con el amortiguador de soporte del tubo de escape.

AVISO:

Instale el amortiguador de soporte del tubo de escape en los soportes con retenes.

EX

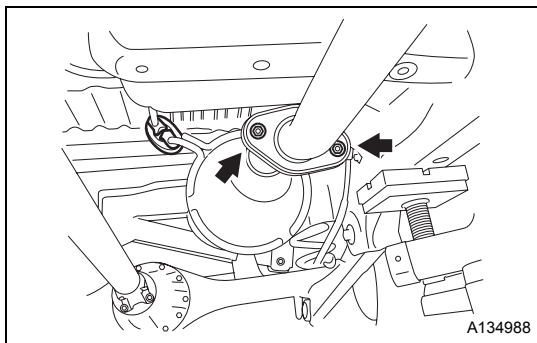

- (b) Instale el conjunto del tubo de escape en el conjunto delantero del tubo de escape con una nueva junta y 2 tuercas nuevas.

Par de apriete: 19 N*m (194 kgf*cm)

AVISO:

- Si la junta se cae se puede dañar.
- Tenga cuidado de no dañar las piezas deslizantes de la junta.

3. **INSTALE LA Sonda DE OXÍGENO N° 2 (consulte la página EC - 12)**
4. **ASEGÚRESE DE QUE NO HAY FUGAS DE GASES DE ESCAPE**
5. **INSTALE LA CUBIERTA INFERIOR TRASERA IZQUIERDA DEL MOTOR (Consulte la página EM - 69)**
6. **INSTALE LA CUBIERTA INFERIOR TRASERA DERECHA DEL MOTOR (Consulte la página EM - 69)**
7. **INSTALE LA CUBIERTA INFERIOR DEL MOTOR (Consulte la página CO - 19)**